

POVO ALGARVIO

SEMANÁRIO REGIONALISTA

EDITOR E PROPRIETÁRIO
MANUEL VIRGÍNIO PIRES

Redacção e Administração
Rua Dr. Parreira, 11 — TAVIRA

DIRECTOR

ISIDORO MANUEL PIRES

ASSINATURAS

Série de 10 números—No concelho de Tavira... 8400
—Para outras localidades... 9500
Composição e Impressão
Tipografia Socorro—Vila Real de Santo António

AVENÇA

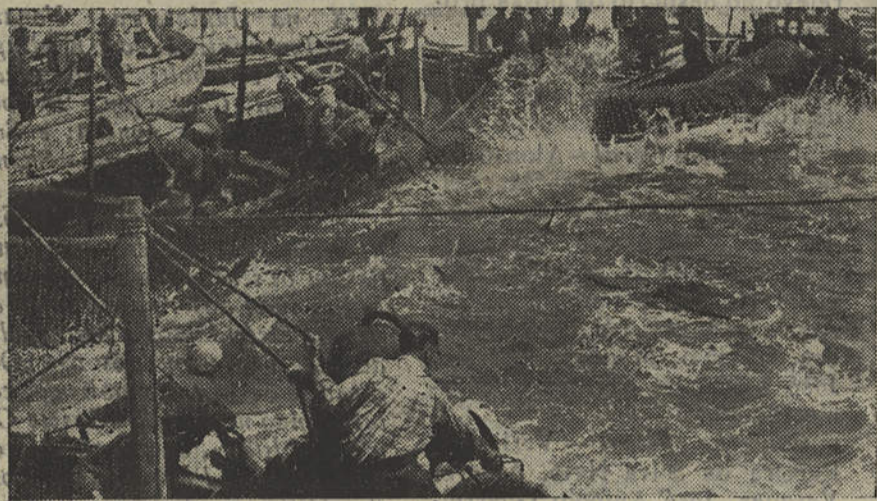

Um aspecto do copejo do Atum

As Companhas das Armações de Atum Partiram para a Pesca

JÁ partiram para os seus arraiais as Companhas das armações de atum que se lançam na costa de Tavira. Iniciou-se a faina e dentro de breves dias serão as armações lançadas ao mar. Na época de crise que atravessamos é uma esperança que surge para os pescadores. São quase seis meses de safra e oxalá que ela seja proveitosa. A pesca de atum é uma das mais importantes indústrias do concelho. Pena é que não seja Tavira a aproveitar dela.

Sendo uma das maiores fontes de riqueza com que a Natureza a fadou assiste indiferente que estranhos a usufruam. Infelizmente, tem sido assim. Boas vontades despontam; porém, imediatamente, são aniquiladas pela força das circunstâncias.

De que serve uma voz proclamar a verdade, quando o ruído provocado pelos interesses é ensurdecedor? Mas, tenhamos fé que, um dia, muito embora tardiamente, as coisas mudem de aspecto, e esta linda Tavira possa ver com o produto da sua pesca transformações a que tem jus.

Surgem os primeiros dias de Abril—e esses grupos de bravos trabalhadores do mar seguem para a sua faina anual.

Deus os leve em bem e os baixe com o seu condão divino, para que a pesca seja abundante na presente temporada, porque estão esgotados os recursos e necessitam de ganhar o pão para o sustento das famílias.

Vai começar a árdua labuta do copejo do atum. Antes das redes irem para o mar, ainda algumas armações se mantêm a nota tradicional, demonstrativa da crença do nosso povo: o cerimonial da «Benção das Redes», essas redes que os pescadores

Cruz de Jerusalém

No passado dia 12 chegou a Fátima, transportada pelo Rev. Padre Dom Thomas Becquet, de nacionalidade belga, a Cruz de Jerusalém, abençoada por Sua Santidade Pio XII e contendo relíquias da Paixão, trazidas de Jerusalém.

A Cruz de Jerusalém figurou nas festividades do dia 13 em honra de Nossa Senhora de Fátima.

Varanda dos Meus Sonhos

É este o título do simpático livro de quadras com que Alberto Marques da Silva nos acaba de mimosear. Edição cuidada da Tipografia de «O Algarve», «Varanda dos Meus Sonhos» podemos afirmar que é um livro que honra o seu autor.

Alberto Marques da Silva tem alma de poeta, delicado nos conceitos e singelo na forma. Nesta sua obra apresenta-se em nível superior à sua última publicação.

Debruçados sobre a «Varanda dos Meus Sonhos» colhemos algumas quadras para apreciação dos nossos leitores.

*Quero ter o que desejo,
Amar a quem nunca amei;
Quero ver o que não vejo
E saber o que não sei.*

*Nascer rico, nascer pobre,
Ser ou não ser conhecido,
A dor a todos descobre,
Porque ao mal é ter nascido».*

*Desde que vi tuas mãos
Noutras mãos entrelaçadas,
No meu jardim de ilusões
Só há rosas desfolhadas!*

*Minha tonta, não insistas,
Que eu não te levo comigo:
O meu barco é de conquistar,
No mal alto corres p'riço*

Foi um excelente foliar da Páscoa que Marques da Silva ofereceu aos apreciadores de redondilhos.

Daqui endereçamos àquele nosso amigo as nossas sinceras felicitações.



Alberto Marques da Silva

Informações

Com o fim de assistir à 2.ª reunião dos Delegados de Saúde, partiu para Lisboa, o sr. Dr. Jaime Bento da Silva, Delegado de Saúde deste distrito.

A seu pedido, foi colocado em comissão na escola de Quarteira o nosso prezado assinante sr. Manuel Dias Pires, professor da Escola de S. Brás de Alportel.

Em visita ao Posto Agrário do Sotavento do Algarve, instalado nesta cidade, esteve em Tavira o sr. Engenheiro Agrônomo José Pereira Caldas, Ilustre Subsecretário de Estado da Agricultura.

GUILHERME TELL Herói do Século XIV

O país central da Europa estava povoada já no período pré-histórico, conforme testemunham os despojos encontrados nas cavernas; mas há dados mais precisos sobre uma outra população que habitou essas regiões após o desaparecimento da rena, que é a dos lacustres.

Numerosos restos das habita-

POB
LUÍS BONIFÁCIO

ções e dos utensílios foram encontrados, na maior parte, nos lagos suíços.

De que raça eram esses lacustres?

Eis um ponto que ainda não foi esclarecido. Descendiam dos finézes ou dos iberos, como se pretendeu? Eis o que se não pode afirmar. Mas parece certo que um lacustres foram exterminados por um povo celta, os helvecios, pouco civilizados, mas habituados à guerra, e que se envolveram nas lutas dos romanos contra os bárbaros.

Fosse como fosse, a época histórica da Helvécia só começa pelo fim do século II antes de J. C. Em 58 anos antes de J. C., César repeliu uma tentativa de emigração. Em 57, a Suíça, salvo a Rhécia, que resistiu, ainda 40 anos, foi reduzida a província romana. No momento das incursões, os alamanos estabeleceram-se a E. e os borgondos na Saboia. O cristianismo fez ali rápidos progressos, sobretudo sob o domínio dos francos, graças às prédicas de monges eloquentes como Columbano, e a fundação de numerosos conventos, o mais célebres dos quais é o de Saint-Gall.

Após a decomposição do império carolíngio, a Suíça seguiu, em parte, os destinos do reino de Borgonha, e passou para o domínio de Henrique II, impera-

(CONCLUI NA 3.ª PÁGINA)

Dois Delegados do Plano Marshall

Em comboio especial, vieram ao Algarve dois delegados americanos da Comissão do Plano Marshall.

Segundo nos informam, a viagem teve em vista a visita às linhas do Sul e do Vale do Sado.

Os ilustres visitantes, que estiveram em Faro, vieram acompanhados pelo sr. Engenheiro Espargueira Mendes, director geral da C. P.

POETAS

Ab poeta e jornalista JORGE RAMOS, grato pela dedicatória do seu poema: «A Água» (In Página de Letras do Diário dos Açores)

Olhai-os, em silêncio, em sua casa,
quais monges, sós, em celas de convento,
enquanto o Sonho voa como asa
impelida, ao de leve, pelo vento!...

A frente, latejante... O peito, em brasa...
Em chama, o coração... e o pensamento...
Sentindo a luz descer, beijá-los, rasa...
e elevar-se, outra vez, no Firmamento!...

A bailar-lhes, na vista, claridades...
No ouvido, subtis sonoridades...
Harmonias longiquas... ideais...

Vencê-los? Quem! Se a força que os anima,
sublime e augusta, vem de lá de cima,
das auras... dos mistérios siderais!...

HERNANI DE LENCASTRE

PASSAGENS MAIS BARATAS PARA A VENEZUELA



utilizando os potentes aviões quadrimotores da KLM, a mais antiga Companhia de navegação aérea do mundo e a única filiada na IATA (Associação Internacional de Transportes Aéreos) a explorar carreiras aéreas DIRECTAS entre Portugal e Venezuela, SEM TRANSBORDO.

De Lisboa para CARACAS
por Esc. 13.651\$00
incluindo impostos

Para mais informações e
marcação de lugares quei-
ram dirigir-se às principais
Agências de Viagens.

KLM

RELÓGIOS

A aquisição de relógio que não seja de marca garantida, o prejuízo é total!

Das seguintes marcas, toma-se inteira responsabilidade, não só na qualidade como no preço, quer tabelado quer não, o que casa alguma pode competir devido aos habituais descontos sobre as condições de compra:

Internacional Watch, Omega, Tissot, Zenith, Cortebert, Amyria, Sergines, Aureos, Cyma, Zoly, Sorol, Zinal, Record, Titus, Longines, Watez, Viérgines, Titan, Douglas, Argus, Dogma.

OURIVESARIA MANSINHO - Tavira

JOP JOPINHAL

Vinhos de mesa

PIANO

Alemão, armado em ferro, em bom estado. Compra-se. Nesta Redacção se informa.

Trespasa-se ou Arrenda-se

Estabelecimento mixto bem afreguezado; de fazendas, mercearia, vinhos e farinhas. Com salão de baile e diversos armazéns, pertencente a José R. Emidio — Amaro Gonçalves — Luz de Tavira.

Rádio - Reparações

Serviço honesto, eficiente e rápido
PREÇOS MÓDICOS

Rádio Reparadora do Sul

— OLHÃO —

J. A. Pacheco

TAVIRA

Fábricas de moagem de
Farinha espoada e ramas

PANIFICAÇÃO MECANICA

Uma maquinaria completa aliada a um escrupuloso fabrico fazem com que os produtos das fábricas

J. A. PACHECO

Tenham a consagração do público que os consome.

TELEFONE 13

APARTADO 13

PREDIO

Aceitam-se propostas em carta fechada, para compra do prédio onde está instalada a Sociedade Orfeónica de Amadores de Música e Teatro, na Rua Dr. Miguel Bombarda, em Tavira.

As referidas propostas deverão ser enviadas até ao dia 31 de Maio do ano corrente a Olga Mendonça Pereira, Rua Verissimo de Almeida, n.º 5 — Faro.

Reserva-se o direito de venda, desde que as propostas não convenham.

Francisco dos Reis César

ENCARREGA-SE

de Instalações e Reparações
Eléctricas e Rádio-Eléctricas

VENDE-SE OU TRESPASSA-SE

Um estabelecimento de vinhos e mercearia situado na Rua Patrão Joaquim Lopes, em Santa-Luzia.

Tratar com Vitalino Silva — Santa-Luzia.

Júlio Sancho

Médico-Radiologista

ROENTGENDIAGNÓSTICO
TOMOGRAFIA
ELÉCTROTHERAPIA

Mudou o consultório para a
Rua Castilho, 37

TELEFONE 368 FARO

Anunciar no "Povo Algarvio"

Ao Público

Já viram a grande redução de preços que se está fazendo nas «Casemiras» e «Algodões», por motivo de balanço?

Aproveite e vá V. Ex.ª á

Competidora Neves

onde se estão a saldar muitos optimos artigos, para dar entrada a novas fazendas.

Não deixem os Ex.ªs fregueses e amigos de fazer uma visita a este estabelecimento para ver e crer.

A VISTA FAZ FÉ

Ide à **COMPETIDORA** de José Augusto Neves, Praça da República, 28 e 29 - Tavira

Já V. Ex.ªs provaram o vinho da marca
NAMORADO?

Não esqueçam de o fazer, certamente passará a ser o Vosso vinho preferido.

DELICIOSO EM AROMA E PALADAR

Sempre o mesmo tipo e a mesma qualidade de vinho em Branco, Tinto e Abafado.

“NAMORADO”

é a marca registada da firma J. A. Pacheco de Olhão — Avenida da República, 202.

A VENDA EM TODOS OS SEUS DEPÓSITOS

Empresa de Publicidade Algarve, L.ª

«Tipografia Povo Algarvio»

Rua Dr. Parreira, 9 — TAVIRA

Executa com a máxima perfeição

TODOS OS TRABALHOS TIPOGRÁFICOS

A PREÇOS MÓDICOS

Fábrica de Carimbos

Aceitam-se encomendas para qualquer parte

VENDE-SE

Engenho novo para tiragem de água, com corda e alcatruzes ou só engenho.

Tratar com Juviano Camões Mendonça (Garagem Pilar) — Tavira.

Sociedade Columbófila Santa Luziense

Damos abaixo a nota dos torneios a realizar na presente época

DATAS		Localidades	Distâncias	Concurso	Treinos	Designação	LISTA DE PRÉMIOS				
Entregas	Séculos						1	2	3	4	5
Março	25	Loulé	85	—	1\$50	Treino	1	2	3	4	5
	29										
Abril	1	Funcheira	97	—	1\$50	»	1	2	3	4	5
	8										
»	15	Ermidas	120	2\$00	1\$50	Concurso	10\$00	5\$00	3\$00	2\$50	2\$50
	22										
»	29	Grandola	187	2\$00	1\$50	Equipas	10\$00	5\$00	3\$00	2\$00	2\$00
	6										
»	18	Moura	116	2\$00	1\$50	Concurso	25\$00	7\$50	5\$00	3\$50	2\$50
	17										
»	26	Portalegre	240	2\$50	1\$50	»	10\$00	5\$00	3\$00	2\$00	2\$00
	8										
Junho	10	Torre da Gadanha	171	2\$50	1\$50	Equipas	15\$00	7\$50	5\$00	5\$00	2\$50
	17										
»	24	Evora	162	2\$50	1\$50	Concurso	20\$00	15\$00	5\$00	2\$50	2\$50
	25										
Julho	1	Vendas Novas	186	2\$50	1\$50	Parelha	20\$00	10\$00	5\$00	2\$50	2\$50
	8										
»	15	Santarém	248	2\$50	1\$50	Concurso	10\$00	5\$00	3\$00	2\$00	2\$00
	22										