

«Salazar foi, em toda a dimensão da palavra e em toda a dignidade da espécie — um Homem»

Marcello Caetano

A Voz do Alentejo

ANO XVIII N.º 447
AGOSTO — 4
1970

Composto e impresso na
TIPOGRAFIA UNIAO
Tel. 22319 — Rua do Município, 12 — FARO

DIRECTOR, EDITOR E PROPRIETARIO
José Maria da Piedade Barros

Redacção e Administração
GRAFICA LOULETANA
Tel. 62536 — R. da Carreira — LOULÉ

Loulé foi das poucas terras do País que recebeu a visita oficial do PRESIDENTE SALAZAR

Das poucas terras do País que Salazar visitou oficialmente, Loulé pode orgulhar-se de ter tido a sua honrosa visita, nas comemorações do X aniversário do falecimento de Duarte Pacheco que culminaram com a inauguração do magestoso monumento que figura no topo da Avenida General Carmona.

vit e saudar o ilustre Chefe do Governo, que aqui se quis deslocar para com o alto valor da sua presença dar a essa homenagem o mais alto significado de gratidão pelo homem que foi indiscutivelmente, o maior colaborador e o mais prestigioso obreiro da sua obra de reconstrução Nacional.



No dia 16 de Novembro de 1952, Salazar visitou oficialmente Loulé e esse foi um motivo de orgulho para os louletanos que o aplaudiram entusiasticamente.

Por entre as aclamações da multidão SALAZAR sobe a Avenida General Carmona ao lado do então Presidente da Câmara de Loulé sr. José da Costa Guerreiro.



automóvel à entrada da Avenida, e percorreu a pé, no meio de estrondosas saudações e vibrantes aclamações, o trajecto até à Tribuna onde foi realizada sob a sua Presidência, a maior sessão solene de homenagem a um ho-

mem a quem o Estado Novo ficou devendo a maior obra de recuperação material do País.

E no seu magistral discurso de evocação de Duarte Pacheco, disse Salazar:

(Continuação na 2.ª página)

Salazar pronunciou em Loulé um eloquente discurso que calou bem no fundo de todos os corações louletanos.

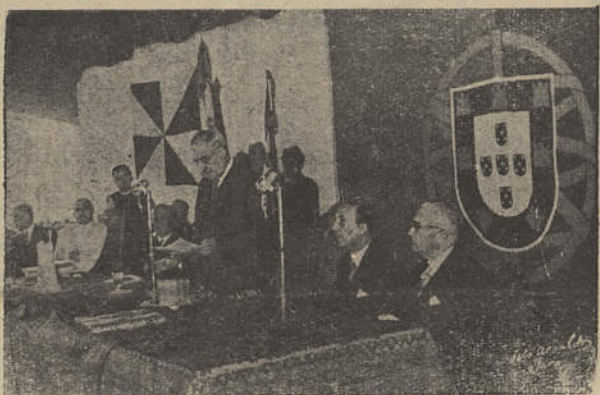

O Eng. Lopes Serra

Em acto presidido pelo sr. Dr. Manuel Esquivel Governador Civil de Faro, foi há dias empossado no cargo de Presidente da J. A. P. S. do Algarve, o dedicado Presidente da Câmara Municipal de Loulé sr. Eng.º António Américo Lopes Serra.

O Director Distrital de Estradas, sr. Eng.º António Rodrigues P. pelo assumiu as funções de Vice-Presidente do mesmo organismo. Es. tiveram presentes os srs. Drs. Manuel Gonçalves (presidente da Junta Central dos Portos), Pearce de Azevedo (presidente da Junta Autónoma dos Portos do Barlavento e da Comissão Regional de Turismo do Algarve) e outras individualidades.

No uso da palavra o sr. Dr. Manuel Gonçalves e o sr. Eng.º Lopes Serra, focaram em especial a necessidade das obras no ca. comercial do porto de Faro-Olhão e da regularização do porto de Vila Real de Santo António.

O sr. Eng.º Lopes Serra manifestou o seu firme propósito de lutar pela resolução dos problemas portuários da sua Junta, especialmente dos de Faro e de Vila Real de Santo António esperando que a Junta Central de Portos e o Governo lhe deem o apoio indispensável.

Nesta sua deslocação ao Al-

assumiu as funções de Presidente da Junta Autónoma dos Portos de Sotavento do Algarve



garve o dr. Manuel Gonçalves interviu-se das obras em curso ou projectadas e em Vila Real de Santo António estudou atentamente o problema dos transportes fluviais entre as duas margens do Guadiana.

INICIA-SE EM BREVE a construção do porto de Vilamoura

Múltiplos empreendimentos turísticos têm sido levados a cabo no nosso concelho, merecendo especial relevo o de Vilamoura, que virá a ser «a mais jovem cidade da Península». No projecto figurava a construção do porto designado por «Mar na» e a seu propósito a Secretaria de Estado da Informação e Turismo d. sr. b. viu uma nota do seguinte teor:

«No gabinete do ministro das Obras Públicas e das Comunicações, entre o titular daquelas

pastas Eng.º Rui Sanches, que outorgou por parte do Estado e os Eng.ºs João Meireles e Pierre Fagnat, por parte da Lusotur, foi hoje celebrado o contrato administrativo de concessão da construção e exploração do porto de Vilamoura, destinado ao serviço da navegação de recreio e situado junto da povoação de Quarteira, a meio da costa meridional algarvia.

A concessão foi outorgada à

(Continuação na 2.ª página)

Jogos Florais em Quarteira

Mas uma vez Quarteira vai realizar os seus «Jogos Florais». Trata-se de uma iniciativa da Comissão de Férias da Praia de Quarteira e que tem o patrocínio da Comissão Regional de Turismo do Algarve.

As produções devem ser inéditas e enviadas ao «Posto de Turismo da Praia de Quarteira» até ao dia 20 do mês de Agosto, escritas à máquina em quintuplicado.

São admitidas neste concurso as modalidades literárias:

Poesia obrigada a mote; poesia de exaltação patriótica; poesia lírica; soneto; e quadra popular obrigada a mote.

As condições são as normais

(Continuação na 3.ª página)

A Secção Liceal em Loulé

Porque surgiu esta ideia de dar alento à criação de uma secção do Liceu Nacional de Faro, em Loulé?

Tenhamos explicar.

O Liceu de Faro, embora com a separação do Ciclo Preparatório, parece ter ficado mais folgado em instalações, viu-se, imediatamente, ultrapassado em frequência e superlotado com o acréscimo de alunos preparados pelo Ciclo, pela Telescola e pela 6.ª classe de instrução primária.

Esse aumento de alunos é tão grande que excede já hoje, as poucas salas deixadas mais devolutas, como se esperava.

Na realidade a criação destas facilidades do Ciclo, trouxe para o ensino secundário uma descompensada frequência que excedeu, de longe, tudo o que era lícito supor ou esperar.

E hoje o Liceu encontra-se totalmente excedido, totalmente ultrapassado em lotação que é

urgente, premente e indispensável ou ampliar o estabelecimento existente ou criar secções noutras locais para desdobramento da frequência.

Verifica-se paralelamente, que as possibilidades de acesso ao Ensino secundário oficial, reduziram muito, a rentabilidade dos estabelecimentos de ensino particular, tirando-lhes os 2 anos primeiros que eram a base da sua sustentação e possibilidade de manutenção, além de uma obrigação de maiores encargos quer pelo natural aumento de vencimento ao pessoal docente, quer por outras imposições legais cujos encargos só podem ser superados por uma maior mensalidade.

Ao aumento desta maior despesa de frequência, corresponde em parte uma maior êxodo do ensino particular para o Liceal e as preocupações dos Pais e en-

(Continuação na 3.ª página)

O Algarve na senda dum Turismo válido

Recebemos da Secretaria de Estado da Informação e Turismo o extenso e bem elaborado programa do Festival do Algarve 70 de que daremos resumo noutra parte do nosso jornal.

O facto reveste-se de especial importância, não só pelo impacto que a diversidade de realizações culturais e recreativas anunciadas não deixarão de causar no nosso meio, mas sobretudo pela forma como o programa se apresenta a denunciar toda uma bem estruturada organização.

É lícito, pois, supor que o Festival agora anunciado por não resultar de uma improvisação de última hora, será a primeira de muitas iniciativas deste género, que há muito esperávamos e de que o Algarve necessita para se firmar como verdadeira estância de turismo.

«Evocações»

Quis aquele nosso conterrâneo coligir num livro a sua antologia de recordações e fé-lo com a distinta categoria de narrador que lhe conhecemos e tanto nos encanta.

Pode bem chamar-se-lhe uma antologia de episódios vividos como estudante em vários graus de ensino, como pedagogo, como filólogo e cultor de um estilo literário que se compara aos dos melhores e mais aprimorados mestres de literatura.

Nela o leitor divaga, com prazer, por uma prosa acessível e agradável, alicante pelo sabor de uma anedota, de uma recordação contada com ironia subtil, de uma lembrança mais sentimental e, por isso mesmo mais emotiva dos vários e curiosos traços de uma vida de pedagogo sério e digno que emprestou sempre à sua função um certo teor de sacerdócio e uma ética de formação, rara hoje em dia.

O Dr. Guerreiro Murta que

(Continuação na 3.ª página)

Um livro de recordações do nosso ilustre conterrâneo Dr. Guerreiro Murta



1970 - Ano Internacional da Educação

O Sporting Clube Atlético COLABORA

Com o dignificante objectivo de colaborar no Ano Internacional de Educação, a Direcção da prestimosa colectividade local Sporting Clube Atlético organiza, nos dias 10 a 15 de Agosto a «Semana da Educação» a qual terá o seguinte programa.

Exposição de Livros, Fotografias e Artigos sobre Educação. Colóquio orientado por individualidades, convidadas expressamente para o efeito.

Concurso de Redacção para crianças dos 8 aos 12 anos sobre tema livre, com desenho alusivo.

Atribuição de prémios aos melhores autores.

Debate sobre a Educação para encerramento da Semana.

Influência inglesa na realização turística da nossa região

A meio do caminho entre as Quatro Estradas e Quarteira abriu há dias as suas portas ao público o Snack-Bar «O Barão», propriedade da sr.ª D. Margarida Dring e do sr. Barão Jeffrey Reed, cidadãos ingleses que se apaixonaram pelas belezas e amenidade do nosso Algarve e aqui querem viver.

Viram e gostaram de Quarteira e compraram um lote de terreno junto à estrada aí ergueram um prédio de arquitectura regional que muito bem se enquadra no ambiente turístico em que se situa. E segundo

(Continuação na 3.ª página)



Ao longo dos 5 anos em que operam no Algarve, os aviões da TAP têm sido um importantíssimo factor de progresso na conjuntura turística do Algarve, transportando muitos milhares de pessoas que, de outra forma, não teriam vindo até nós.

AS MOTORIZADAS CEIFAM VIDAS PRECIOSAS

Ultimamente têm-se registado nas proximidades de Loulé vários acidentes de viação com motorizadas que nos deixam perplexos e atemorizados.

Vidas em plena punjança da mocidade têm sido ceifadas ingloriamente vítimas desses rápidos e vulgarizados veículos que são as motorizadas.

Uns para o cemitério, outros para o Hospital, devido a arrepiantes circunstâncias, esses jovens estão a pagar um pesado tributo à sua temeridade.

E vê-los em loucas correrias, deitados sobre as motorizadas, olhando para trás, tirando as mãos do guidão, ou fazendo ultrapassagens suicidas, eles aí vão desafiando a morte.

...E o pior é que estão mor-

Inicia-se em breve a construção do porto de Vilamoura

(Continuação da 1.ª página)

Lusotur — Sociedade Financeira de Turismo, S. A. R. L. — integrando-se no plano de aproveitamento turístico de Vilamoura, devendo a construção e exploração do porto vir a constituir um importante factor de dinamização, na zona de influência respectiva, não apenas do progresso turístico mas também da própria vida e comércio locais. A construção do porto será feita, quase totalmente, em terrenos que são propriedade privada da Lusotur.

Com o próximo início de obras que, relativamente ao meio, podemos considerar de grandiosas dar-se-á um passo decisivo no incremento turístico de Vilamoura e esse facto vai ter grandes repercussões no futuro da nossa provincia.

Porque está integrada no concelho de Loulé, esperamos colher benefícios dum desenvolvimento que a todos deverá agradar.

A Sobreirinha

Em Benafim Grande, vendem-se 26.330 metros quadrados de terreno plano, com 7 azinheiras, 120 figueiras e outras árvores. Recebem-se ofertas em valor por metro quadrado.

Respostas para: Sortibão, Rua Martins Sarmiento, 29-1.º — Lisboa-1.

Automóvel

Vende-se automóvel Taunus 17 M em bom estado. Tratar com Manuel Fernandes Serra — Telefone 62032.

Apartamentos em QUARTEIRA

Vendem-se apartamentos num prédio em acabamento para 6 inquilinos, a 200 metros da praia. Tratar com José de Sousa Balaio & Irmão, no escritório em Quarteira (ao lado do Mercado) Telef. 65191 ou 65215.

TRESPASSA-SE

Mercearia em Salir com toda a sua existência, bem localizada e com bastante clientela. Trata Manuel Eusébio, Telef. 69116 — Salir.

Vendem-se

2 armazéns, com 4 portas e com 1 grande quintal, com frente para a Rua 1.º de Dezembro e as trazeiras para Rua de S. Pedro, com área suficiente para se poder construir prédios com direitos e esquerdos para as 2 ruas. Pode vender-se em conjunto ou em separado.

Preço acessível por haver urgência por motivo de partilhas. Informa na Rua da Matriz, n.º 4 em Loulé ou na Travessa das Alcaçarias, n.º 8 em Faro.

VENDE-SE

Vende-se terreno para construção, na Campina de Cima (Loulé), a 150 metros da Estrada Nacional.

Preços diferentes, conforme a zona.

Tratar com M. Brito da Mana. — Telefone 62118 — Loulé.

rendo mesmo em número cada vez maior.

E não têm medo, não respeitam prioridades nem normas de segurança... e depois deixam um vácuo no seio de seus pais, uma profunda amargura nos seus familiares e amigos.

E o exemplo do que acontece aos outros parece não os atemoriza!

★

Não tivemos facilidade de conseguir os nomes das vítimas a que nos referimos nem de seus pais mas, por ser muito conhecido no nosso meio, não queremos deixar de registar a morte do sr. Abel Santos de Matos, cuja motorizada chocou com um automóvel de matrícula estrangeira, provocando-lhe morte quase imediata.

Contava apenas 30 anos de idade, era filho do sr. Manuel dos Santos e da sr.ª D. Maria dos Santos e empregado da firma Francisco Martins Farrajão & Filhos, Ld.ª.

A família enlutada apresentamos a expressão do nosso sentido pesar.

★

Ainda a propósito de desastres de viação, queremos lamentar mais 2 ocorridos há dias nos arredores de Loulé. Por ter sido brutalmente colhida por uma camioneta de carga, faleceu uma senhora do Barranco do Velho em cujas proximidades um ajudante de motorista ficou esmagado sob o pesado camião em que seguia e debaixo de cujo rodado se deitara para repousar um pouco enquanto o motorista também descansava.

Segundo nos disseram, o infeliz ajudante teria mudado de vários lugares à procura de melhor sombra e acabou por se deixar dormir debaixo da camioneta...

A mãe era o único membro da sua família e esta é cega, surda e muda!

Betunes - Loulé



Agradecimento

José Pedro Roque

Sua família, vem por este meio testemunhar o seu reconhecimento a todas as pessoas que se dignaram acompanhar à última morada, o seu saudoso parente e às que, por qualquer forma, exteriorizaram os seus sentimentos de pesar, bem como às que se interessaram pelo seu estado de saúde durante a prolongada doença que o vitimou. Para todos os nossos agradecimentos mais sinceros.



Missa do 3.º Aniversário

Bento de Sousa Lázaro

Sua família, participa a todas as pessoas amigas e de suas relações de amizade que, assinalando o 3.º aniversário do falecimento do seu saudoso parente, será celebrada missa de sufrágio pelo seu eterno descanso.

A cerimónia realiza-se na Igreja da Misericórdia, pelas 10 horas do próximo dia 18 de Agosto e antecipadamente agradece a todas as pessoas que se dignem assistir a este piedoso acto.

Mercearia

TRESPASSA-SE

Pela circunstância de os herdeiros não poderem estar à frente do negócio trespassa-se um dos mais antigos e conceituados estabelecimentos de Loulé.

Informação pelo telef. 62642 ou neste jornal.

TERRENO

Para construção, vendo com facilidades de pagamento.

António Mendes Serafim Júnior — LOULÉ.

Comunicado

Águas de Monchique

Na qualidade de Distribuidores das famosas

Águas das Caldas de Monchique

cumpre-nos esclarecer todo o Ex.º Público Consumidor de que a falta que ultimamente se tem verificado de Águas nos habituais fornecedores não é da nossa responsabilidade, nem do Estabelecimento Termal das Caldas de Monchique, pois deve-se à demora imprevista da entrega dos revestimentos dos garrafões por parte da fábrica adjudicadora que devido a dificuldades de ordem técnica, tem vindo a protelar as entregas de mês para mês, apesar da nossa insistência e da Comissão Administrativa das Águas das Caldas de Monchique.

Contamos porém que o abastecimento em todo o Sul do País esteja regularizado dentro de alguns dias.

S. B. de Messines, 21 de Julho de 1970

Est. TEÓFILO FONTAINHAS NETO — Com. e Ind. S.A.R.L.

O ADMINISTRADOR - DELEGADO

a) Joaquim Manuel Cabrita Neto

LOULÉ

foi das poucas terras do País que recebeu a visita oficial do Presidente Salazar

(Continuação da 1.ª página)

«Há mortos que não morrem, e nós todos que viemos de longe ou de perto, em saudosa peregrinação, somos os que testemunhamos que «este não morreu».

E ao terminar a sua brilhantíssima oração de saudade referiu:

«Não desejava terminar sem uma palavra especialmente dirigida a esta boa gente de Loulé. Apesar do apoio do Estado e da contribuição dos outros concelhos, a Câmara teve de fazer um esforço sério que importará para todos alguns sacrifícios, a fim de se preparar condignamente o local e erguer-se esta memória. Longe do meu pensamento censurá-la pelo rasgo, pois considero acto sobre todos louvável de educação cívica render por esta forma justiça a um conterrâneo que pode ser apresentado como o exemplo do desinteresse mais puro do sacrifício de vida mais completo, da mais alta noção de servir».

«E não estejais tristes hoje, porque, se Portugal se encontra aqui em comunhão de espírito conosco a celebrar, embora entre as névoas da saudade a glória de um português, esse português é um dos vossos, é o maior e mais ilustre filho da vossa terra».

Hoje é todo o País que está triste por ver desaparecer do número dos vivos uma das mais brilhantes figuras da sua história: SALAZAR.

GARIMBOS

Faça as suas encomendas na Gráfica Louletana — LOULÉ.

VENDE-SE

O terreno onde funciona a Esplanada das Benfarras, junto da Estrada Nacional e próximo da Vilamoura. Bom local para construção.

Tratar com José Dias Longuinho — Benfarras — Boliqueime.

«A VOZ DE LOULÉ»

N.º 447 — 4-8-1970

Tribunal Judicial da Comarca de Loulé

A NÚNCIO

1.ª Publicação

Faz-se saber que pelo Juízo de Direito desta comarca e 2.ª secção de processos, correm éditos de 20 dias, contados da 2.ª e última publicação deste anúncio, citando os credores desconhecidos da executada PORTIMAR — Sociedade Portimonense de Mármore, S. A. R. L., com sede em Albufeira - Gare, para no prazo de 10 dias, posterior ao dos éditos, deduzirem os seus direitos na execução movida por António Alves de Moura, casado, engenheiro electrotécnico, morador em Loulé e outros, desde que gozem de garantia real sobre os bens penhorados.

Loulé, 10 de Julho de 1970

O Juiz de Direito,

António César Marques

O escrivão de direito,

Henrique Anatólio Samora de Melo Leote

PRÉDIO

Vende-se um prédio de 1.º andar, com frente para 3 artérias, sendo a principal para a Praça Dr. Oliveira Salazar.

Nesta redacção se informa.

Agência de Casamentos

Temos par ideal. Inscrição 220\$00 (resultado garantido). Sigilo. Envie para CMC — Apartado 21020 — Lisboa-2, recebe inquérito.

Festival do Algarve

(Continuação da 4.ª página)

peonato de Motonáutica da Europa, na classe SE. E na noite de 20 de Agosto, realizar-se-á, no Hotel Penina, um grande espectáculo de música popular portuguesa, organizado pela Emissora Nacional e pela Radiotelevisão Portuguesa e transmitido directamente por ambas.

Os temas ligados à nossa cultura popular também têm lugar próprio no Festival do Algarve — 1970. Assim, teremos na Praia de Carvoeiro, a partir do dia 17, uma Feira de Artesanato e Peixes Regionais e o I Concurso Nacional de Corridinho. Nos dias 8 e 9, em Portimão, Armação de Pêra e Lagos serão apresentados espectáculos de variedades com Fernando Ribeiro e Fernandinha Guerra, o Trio Harmonia, o Grupo Coral e Etnográfico «Os Trabalhadores», de Ferrelra do Alentejo, e os Ranchos Folclóricos da Concelha de Tavira e do Arade ambos algarvios. Haverá uma série de sessões de Cinema para Turistas, com filmes coloridos em versões nacionais e estrangeiras, versando assuntos portugueses. O Grupo de «Bonequeiros» da «Casa da Comédia», dirigido por Francisco Esteves, fará uma série de espectáculos destinados essencialmente ao público infantil.

Terminará com uma corrida de toiros à antiga portuguesa, no dia 30 de Agosto à tarde, na Praça de Vila Real de Santo António.

Durante o Festival que ocupará todo o mês de Agosto serão proclamados os vencedores do Concurso de Fotografias sobre o Algarve, do Concurso «O Algarve visto pelas Crianças» e do I Concurso Nacional de Corridinho — cujas inscrições terminam impreterivelmente no dia 30 de Julho. Todos os pedidos de esclarecimentos ou informações devem ser dirigidos ao Serviço de Festivais — Secretaria de Estado da Informação e Turismo — Palácio Foz — Restauradores — Lisboa 2 ou à Comissão Regional de Turismo do Algarve, Rua da Misericórdia, 8-12, Faro.

«Diário de Lisboa»

Vende-se em Loulé na Tabacaria Lamy.

Notícias de ALTE

Com a presença do sr. Presidente da Câmara Municipal de Loulé e da Junta de Freguesia de Alte e de toda a população do sítio da Penina, foi há poucos dias festivamente inaugurado o Parque da Fonte do mesmo sítio, melhoramento levado a efeito pela Junta de Freguesia.

O referido recinto, devidamente caçetado e embelezado, onde se encontra também uma capelinha com a imagem de Nossa Senhora da Fátima, constitui o recreio espiritual e preferido da boa gente da Penina.

Desta forma se concretizou uma justa aspiração da boa gente deste esquecido sítio da freguesia de Alte, de tão difícil e demorado acesso por ainda não possuir uma estrada em condições de razoável utilização.

★

O Grupo Folclórico da Casa do Povo de Alte representou o Algarve no Grande Cortejo do Trajo no Trabalho, realizado em Évora.

★

Realizou-se no dia 21 deste mês nesta localidade com honras militares e grande acompanhamento, o funeral de Artur Guerreiro Tomás, soldado morto em combate em Moçambique, em Abil, de 1970, filho de Joaquim Tomás e de Piedade Guerreiro, residentes no sítio do Monte Curral, desta freguesia.

C.

Visita da Imprensa

(Continuação da 4.ª página)

riais e equipamentos que permitirão uma escolha criteriosa e uma apreciação fácil e sistematizada do que lhes interessa conhecer e comprar.

O «CENTRO» dispôs de serviço de publicidade e relações públicas, que assegurará um contacto permanente entre os técnicos e presumíveis compradores com as empresas expositoras, dando todos os esclarecimentos em relação aos materiais expostos e permitindo um contacto directo entre os interessados. As zonas de exposição, ultrapassando os 500 metros quadrados, estão devidamente iluminadas por mais de 150 lâmpadas, contêm cerca de 200 painéis planos, expositores modelados, stands fixos e mesas expositivas, onde os técnicos e o público poderão encontrar a mais variada gama de materiais, desde o betão pré-esforçado até ao azulejo ou papel pintado.

A par da sua actividade normal — EXPOSIÇÃO PERMANENTE — o «CENTRO» organizará reuniões e colóquios sobre temas ligados à construção e à decoração, proporcionará visitas colectivas, organizará exposições temporárias, e em colaboração com os Reitores e Directores dos Liceus e Escolas Técnicas proporcionará AULAS DE OBSERVAÇÃO DIRECTA, o que possibilitará uma maior divulgação dos materiais expostos, e vastos conhecimentos a todos aqueles que agora se formam, com vista à sua vida futura.

O «CENTRO», além dos salões de exposição, dispõe ainda no mesmo edifício de «SALA DE CONFERÊNCIAS» onde será possível a projecção de filmes e diapositivos (slides) e proporcionará reuniões de trabalho entre técnicos e as empresas expositoras.

Quando da inauguração, que está marcada para o dia 14 de Agosto com a presença de entidades oficiais, eclesásticas, imprensa e convidados, organizará uma exposição de fotografias, artesanato e armas antigas do Ultramar Português, gentilmente cedidas para o efeito.

Dá-nos a impressão que a existência do «CENTRO» em Faro, será de grande utilidade, e estamos cientes que o público e os técnicos compreenderão o esforço que a CENTECO está desenvolvendo, no sentido de apresentar uma vasta gama de materiais e técnicas, ao serviço da CONSTRUÇÃO NO ALGARVE.

ARMAZEM

ALUGA-SE

Com cerca de 250 m2, óptima entrada a camiões e próprio para qualquer indústria.

Tem corrente trifásica. Trata: J. M. I. da Piedade — Telefone 62737 — Loulé.

Desde há 5 anos

que o Algarve é servido pelas carreiras dos Transportes Aéreos Portugueses

(Continuação da 1.ª página)

prensa, que assim tomaram conhecimento do extraordinário desenvolvimento registado no movimento do tráfego aéreo de e para Algarve, e da valiosa contribuição daí resultante para o progresso duma zona turística que precisa da afluência de estrangeiros para que se mantenha e eleve o seu nível de crescimento.

Os aviões da TAP têm sido um meio fácil, cómodo e muito rápido para a deslocação dos milhares de turistas de que os nossos hotéis precisam, mas podemos dizer que não terá sido menos importante a intensa, persistente e bem ordenada propagação que a TAP tem feito do Algarve.

Quer nos principais periódicos da grande imprensa mundial, quer em cartazes, montras e folhetos, a TAP tem gasto milhares de contos com o objectivo de atrair ao Algarve um crescente número de estrangeiros. Talvez nem tenha ganho com isso, pois é uma semente cujos frutos se colhem a longo prazo, mas o Algarve tem lucrado, os hotéis têm tido as suas lotações esgotadas e o país ganha divisas de que carece para a estabilidade da sua estrutura económica.

Os escritórios da TAP nas principais cidades do Mundo têm sido um poderoso veículo de propagação das belezas da nossa província. É isto porque o Delegado da TAP em Faro, sr. Celestino Domingues contacta permanentemente com os seus colegas para lhes dizer da capacidade hoteleira da província; dos concursos e festas aqui organizados; da amenidade do nosso clima; das belezas da nossa província. E escreve, telefona, marca lugares nos hotéis, incita, sugere, dinamiza uma «máquina» que tem que ser activa para ser rendosa. Leva lá fora os nossos agentes de viagens, traz os estrangeiros até nós e mostra-lhes o que temos de melhor e trata-os com aquela gentileza que caracteriza a gente portuguesa.

... E os resultados evidenciam-se nos números. Eis-los:

No decorrer dos 5 anos em que operam no Algarve, os aviões da TAP efectuaram um total de 5192 voos ligando Faro a Lisboa, Londres, Francoforte e Düsseldorf. Efectuaram-se 1706 operações de assistência a outras companhias aéreas e foram transportados pelos T. A. P. para ou de Faro 316.619 passageiros. As companhias assistidas por aquela empresa transportaram 210.250 passageiros. Neste quinquénio a T. A. P. trouxe ao Algarve 1.079 agentes de viagens em 80 grupos, que entre nós passaram 4.634 dias e que eram das seguintes nacionalidades: norte-americanos (306), suíços (71), belgas (56), holandeses (56), espanhóis (29), alemães (209), franceses (80), sul-africanos (78), austríacos (44), suecos (32), noruegueses (11), dinamarqueses (27), finlandeses (10), argentinos (60), rodesianos (28) e ingleses (52).

Assinala-se quanto a companhia aerotransportadora nacional tem feito em prol da propagação do turismo algarvio, investindo verbas importantíssimas na sua promoção e conhecimento nos mais importantes mercados turísticos mundiais.

ALMADA

Loja de ferragens trespassa-se.

Motivo à vista, zona central e de movimento.

Pedir esclarecimentos a Guilhermina Ramos, Praça da Renovação, 12-2.º, Esq.º — Almada.

Em 23 de Agosto

(Continuação da 4.ª página)

rabéns os dirigentes da Secção de Pesca do Imortal Desportivo Clube pela feliz iniciativa de promoverem este ano um concurso de pesca desportiva a nível internacional e portanto já com um êxito antecipadamente assegurado. E assim será certamente porque os dirigentes do Imortal Desportivo Clube têm dado provas duma actividade que muito os dignifica e também Albufeira.

E quando há dirigentes à altura das circunstâncias muito de bom e de útil se consegue fazer por uma terra.

Testemunham-no no presente momento a actividade que estão a desenvolver no sentido de fazer construir um Parque Gmnodesportivo para o Imortal Clube que bem merece representar Albufeira em competições a nível nacional.

E estamos certos que os dirigentes do Imortal não de conseguir realizar o seu sonho. Têm vontade férrea e há-de conseguir apoio do Estado e da população. O essencial, também é saber merecer o que se deseja.

*

Da leitura do programa e minucioso regulamento geral, publicado em vistoso folheto de 28 páginas, se infere o mérito do I Concurso Internacional de Pesca Desportiva ao Corrico que o Imortal Desportivo Clube vai promover no próximo dia 23 de Agosto e que certamente atrairá à bonita vila de Albufeira uma animação ainda mais extraordinária de que já é normal em pleno mês de Agosto.

*

Este concurso tem a colaboração das mais destacadas entidades do Algarve e é tão valiosa a sua colaboração que as taças a atribuir justificam o crescente interesse que está despertando entre os praticantes da modalidade.

Igualmente o comércio de Albufeira colaborou de forma extraordinária e isso vai permitir a entrega de taças aos 50 primeiros classificados e de medalhas a todos os concorrentes, de forma a que o dia 23 de Agosto de 1970 fique assinalado como um dos mais gloriosos dias na vida do Imortal Desportivo Clube.

Influência Inglesa

(Continuação da 1.ª página)

o seu próprio pensamento «*não está nem demasiado longe nem demasiado próximo de Quarteira*», o que significa localizar-se num ambiente de repouso e sábia tranquilidade que lhe emprestam os frondosos pinheiros que o cercam.

Especialmente destinado a servir refeições ligeiras, o Snack-Bar «O Barão» é mais uma casa inglesa ao serviço do turismo algarvio e portanto mais um ponto de atracção e reunião para os ingleses que em número cada vez mais elevado, estão preferindo o Algarve para as suas férias e até para ficar por cá, pois alguns estão gostando de trabalhar cá em vez de simplesmente repousar como podiam fazê-lo os proprietários de «O Barão», que querem dar uma modesta cota do seu esforço para atrair aqui muitos dos seus compatriotas e proporcionar-lhes uma acolhedora «casa portuguesa» com excelente cozinha regional.

Testemunham isso as pessoas que, por amável convite da gerência, participaram no beberefe que no passado dia 25, assinalou a inauguração do Snack-Bar «O Barão».

Pela nossa parte agradecemos à gerência o amável convite.

Faça os seus anúncios EM

A VOZ DE LOULÉ

Secção Liceal em Loulé

(Continuação da 1.ª página)

carregados de educação admitem a equacionação de outros organismos como os de deslocação ou fuga para a cidade onde existe o estabelecimento principal.

Todos estes factos, vêm aumentar substancial e assustadoramente o problema grave e candente da falta de salas do actual Liceu de Faro.

Se se não adoptar, com urgência e decididamente, a secção do Liceu por outras localidades e nestas deverão ter prioridade as de maior potência demográfica, corre-se o risco de um engarrafamento do Liceu Nacional de Faro, com um desmedido aumento de frequência, incomportável a tal ponto que terão de ser fixados limites para a matrícula e admissão de nossos alunos.

E não será certamente esse o cume ou o vértice que se pretende atingir, mas antes evitá-lo ou desviá-lo, ou talvez, antes preveni-lo ou remediá-lo.

E quanto mais depressa se estudarem e programarem as medidas para esse efeito tanto mais eficaz e assiduamente se procederá.

Entre as localidades de maior potência demográfica e estudantil, de certo, ninguém vai tirar a primazia a Loulé com as suas 9 freguesias e uma população global roçando pelos 50.000 habitantes.

E se se fizer uma simples colheita de elementos da grande maioria de estudantes do Concelho, do Liceu ou matriculados no Liceu de Faro verificar-se-á, longe de qualquer comparação, que Loulé dá ao Liceu quase tantos alunos como o sotavento da Província.

Acresce, em reforço, das considerações que estamos aduzindo que Loulé, possui um estabelecimento de ensino secundário particular, construído expressamente para o fim e cujos planos foram pedagogicamente orientados pelo Ministério da Educação, edifício que dispõe dos necessários terrenos para um futuro aumento de instalações.

Sabido pois que Loulé dispõe e para já de instalações convenientes e amplas para albergar uma secção do Liceu de Faro porque não entrar já em contacto com os proprietários dessas mesmas instalações e negociar a compra em termos aceitáveis, de forma que em Outubro já pudesse ter um princípio de solução o problema muito grave, para não dizer gravíssimo do Liceu de Faro?

Sabido ainda que os proprietários do referido edifício estão na disposição de o cederem pelo preço do custo e com facilidades de pagamento, porque se espera para efectivar essas negociações?

Ao Ministério da Educação, à Câmara Municipal e aos organismos responsáveis deixamos a resposta a estas perguntas.

R. P.

«Evoções»

(Continuação da 1.ª página)

além de mestre, reitor e linguista foi desde longa data um cultor de letras, aliava a todas as qualidades e características já referidas, a bondade de um coração totalmente votado ao bem, consagrando os seus poucos lazeres, a funções de assistência de várias associações de mutualismo, muitas delas de exercício gratuito, como as de Director do Montepio Geral, onde deu notável vulto à instituição e distribuição dos prémios Val Flor, a que ainda assiste como convidado de honra.

Não esqueceu nas suas «Evoções» os bons advogados, poetas, homens de letras e outros algarvios distintíssimos e, nesta qualidade o seu livro é, mais que tudo, uma antologia de comprovações. nele passam vultos de notável valor que mereceram bem, pelo seu destaque, a citação e referências com que os esmalta admirativamente.

«Evoções» é, sem sombra de dúvida, um livro que deve figurar nas boas estantes de todos os algarvios e em todas as dos conterrâneos louletanos.

R. P.

VIAJANTE

Com carta de condução, e clientela, oferece-se para armazém de mercadorias e miudezas, para Alentejo e Algarve.

Tratar com Carlos Raminhos Guerreiro — ODE-MIRA.

TAP - um modo de viajar

confiantemente...

TAP
TRANSPORTES
AÉREOS
PORTUGUESES

CONFIANTEMENTE, siga o destino que escolheu. Confiantemente, sim, pois que a TAP põe à sua disposição um serviço especial que lhe dará toda a assistência e apoio necessário. Tanto no Aeroporto de partida como no de chegada e ainda durante a viagem estará

sempre acompanhado pelas nossas assistentes que o entendem e falam em português. Marque a sua partida para qualquer dia da semana pois a TAP voa diariamente para a América — a terra em que depositou as suas esperanças.



A TAP na sua linha para a América do Norte através de Boston e New York assegura ligações rápidas para o CANADA.

Boa viagem... e feliz regresso!

Jogos Florais em Quarteira

(Continuação da 1.ª página)

mente aceites neste género de torneios literários e qualquer dúvida será esclarecida pela Comissão de Festas.

Na Grande Festa dos Jogos Florais da Praia de Quarteira de 1970 que se realizará, no dia 27 de Agosto, com início às 22 horas pref. nas, no Parque de Diversões da Praia de Quarteira, serão proclamados os vencedores deste literário e lidas as produções classificadas.

Os trabalhos enviados para este concurso não serão restituídos aos respectivos autores e a Comissão de Festas da Praia de Quarteira poderá publicá-los se assim o entender.

Na modalidade «Poesia obrigada a Mote», foi escolhida para mote a glosar, a quadra do Poeta Mário Peixoto:

Distância, filho? Distância é o precipício que vai da aurora da tua infância ao ocaso do teu pai...

O mote para a quadra popular é o seguinte
SAUDADE

CADELA

Foi achada em Loulé uma cadela de raça perdigueira, que será entregue a quem provar pertencer-lhe.

Nesta redacção se informa.

Café Comercial

Por motivo de falta de saúde dos seus proprietários, trespassa-se ou arrenda-se o Café Comercial, situado junto ao Cinema. Tem boa clientela.

Telefone 6 23 67 — Loulé.

Para mobílias e adornos
PREFIRA A
CASA SIMÃO
(A MOBILADORA)
Loulé
Telef. 62110

TURALGARVE

89, Praça da República, 100 LOULÉ

Passagens - Vistos - Passaportes - Excursões

SEGUROS EM TODOS OS RAMOS
AUTOMÓVEIS DE ALUGUER S/ CONDUTOR

venda e reserva de
passagens para todo o mundo

PREÇOS OFICIAIS — TARIFAS REDUZIDAS

SERVIÇO NACIONAL E INTERNACIONAL

AGÊNCIA AUTORIZADA

Embarques rápidos para África

AGÊNCIA DE TURISMO ALGARVE

€ - C — Rua Luciano Cordeiro

Tel. 538240 — Lisboa

98 — Praça da República, 100

Telefones 62143 e 62144 — Loulé

CARPINTARIA MECANICA

Bem apetrechada, com máquinas modernas, arrenda-se por preço acessível, por o dono não estar à frente da oficina.

Telefonar depois das 22 horas para 65192, de Quarteira.

Propriedade

Com casas e com área aproximada a 5.000 m², situada a 500 metros do Parque Municipal.

Vende-se. Informa Telefone n.º 62023 — Loulé.

VENDEM-SE

Lotes terreno para construção
ARIEIRO (LOULÉ)

A 5 metros da Estrada Nacional

Trata: Manuel de Sousa Ignês Júnior

LOULÉ

Telef. 62138

ANDARES • APARTAMENTOS MOBILADOS

Compre a J. PIMENTA, S.A.R.L.

a maior empresa industrial na construção e venda de propriedades.

Preços desde 130 contos (prontas a fazer escritura).

LISBOA: Pr. Marquês de Pombal, 15, 1.º — Telef. 45843 - 47843
QUELUZ: Rua D. Maria I, 30 — Telef. 952021/22
REBOLEIRA: Amadora — Serviço Permanente — Telef. 933670
PAÇO DE ARCOS: Espargal — Telef. 2433511
CASCAIS: R. Regimento de Infantaria 19, n.º 30 — Tel. 28 25 75
Conjunto Turístico da Pampilheira — Telef. 28 39 88

Notícias pessoais

ANIVERSARIOS

Fazem anos em Agosto:

Em 8, o menino Fernando José Santana Milheiro, residente no Lavradio.

Em 9, o sr. José Centeio de Sousa Martins, e a sr.ª D. Romantina Correia Guerreiro Santos, residente em Almancil.

Em 10, a menina Maria Ives Barros Brito, residente em Almancil e a sr.ª D. Maria Olívia Fernandes Pereira, residente na Venezuela, sr. Manuel João Coelho, de Vale d'Eguas, e o menino Virgílio José Viegas Cruz, residente em Lisboa.

Em 11, a sr.ª D. Maria Coelho Gonçalves e seu filho José Manuel Coelho Gonçalves, residentes na Venezuela e a menina Nidia Maria Guerreiro Amado.

Em 12, o sr. José de Sousa Victorino.

Em 13, o menino José Manuel Coelho, residente na Argentina.

Em 14, o sr. Ezequiel Madeira do Estanco e o menino José Fernando Caracol Guerreiro.

Em 15, o sr. José João Ascensão Pablos e a menina Maria da Assunção da Ponte Alves Guerreiro e os meninos Orlando Assunção Martins Portela, residente no Ariello, Aires Rodrigues Ramos, sr. Manuel Guerreiro Costa e a sr.ª D. Maria Julieta Neto Coelho.

Em 16 as meninas Dina Maria Rodrigues Contreiras, Sílvia Maria de Sousa Gonçalves Lourenço, a sr.ª D. Lucinda R. Plácido e o sr. Deolinda Ramires Guerreiro Faisca, residente na Venezuela e a menina Ana Paula Jerónimo Maquedones, e o sr. David José da Encarnação Martins.

Em 17, a sr.ª D. Maria Francisca Esteves e a menina Elvira Pereira Nunes residente em Lisboa, o sr. José Anastácio Santana e o menino Nelson David Faisca Guerreiro, residente na Venezuela.

Em 18, o menino João Manuel Rodrigues Guerra e a sr.ª D. Silvana Soares Viegas e a menina Lígia Maria Jerónimo Gomes e a menina Cristina Maria Jerónimo Gomes.

Em 19 a menina Jaqueline Alferes Martins, o sr. Cândido Vieira Coelho e o menino Rogério Rocheta Firmino, Austrália.

Em 20, a sr.ª D. Ana Maria de Brito Paíña Semão, a sr.ª D. Maria de Freitas Lemos Calado, o sr. Adelino Fernandes Rodrigues, residente no Canadá, o menino José Manuel Ascensão de Sousa Martins e as meninas Maria Graciete Nunes Zacarias e Dionísio Maria, residente na América.

Em 21, o menino José Manuel Pires Teixeira e a sr.ª Dr.ª D. Dora Maria Serafim Campina e a sr.ª D. Rosália Jerónimo Martins.

PARTIDAS E CHEGADAS

Na companhia de seus filhos, noras, netos e esposa, sr.ª D. Maria Alice Aguiar Lima Faisca encontra-se na sua casa de Albufeira o nosso prezado amigo e dedicado assinante sr. José Vicente de Lima Faisca, que ultimamente tem estado bastante incomodado de saúde.

— Tivemos a satisfação de abraçar nesta redacção o sr. Sérgio Silvestre Pedro Madeira, nosso prezado amigo e loulitano inflexível, daqueles para quem a terra natal é parte integrante da sua própria existência.

— Acompanhada de seus filhos, menina Maria da Graça e sr. Jorge Manuel, encontra-se em Loulé em gozo de férias a nossa conterrânea sr.ª D. Maria da Assunção Lopes Cunha, irmã do nosso prezado amigo e dedicado assinante sr. Manuel de Sousa Lopes, e há largos anos residente em Luanda.

— A passar as suas férias, deslocou-se ao Algarve o nosso conterrâneo sr. Guerreiro Orlando, residente em França.

— Acompanhado de sua esposa, sr.ª D. Maria das Dores Santos Lima, filhos e netos encontra-se a passar férias no Algarve o nosso prezado assinante o sr. José de Sousa Lima.

— Encontra-se a passar férias em Loulé o nosso prezado amigo

o sr. João António Clemente de Campos, residente na Bélgica.

BODAS DE PRATA MATRIMONIAIS

Festejou recentemente as suas «Bodas de Prata Matrimoniais» o casal constituído pela nossa conterrânea sr.ª D. Josefina Alexandra de Barros Ferro e pelo nosso comprouviano e prezado amigo sr. Eng.º Joaquim José Ferro, pais do nosso estimado amigo sr. Francisco José de Barros Ferro, estudante universitário.

O feliz acontecimento foi assinalado com uma missa de graças, celebrada na Basílica da Estrela e um jantar em família.

Os nossos parabéns pela festividade data.

FALECIMENTOS

Em Almodovar, onde residia, faleceu no dia 22 de Julho a nossa conterrânea sr.ª D. Maria do Carmo Laginha Mestre, de 69 anos de idade. Muito conhecida e geralmente estimada, deixou viúvo o sr. Manuel Mestre, antigo comerciante em Loulé e era mãe das nossas conterrâneas sr.ª D. Lidia Laginha Mestre Guerreiro da Palma casada com o sr. Jaime Guerreiro da Palma, industrial em Almodovar, e D. Maria da Conceição Laginha Mestre Ramos Barros, casada com o nosso prezado assinante e amigo sr. Dr. Helder Manuel Pinheiro Ramos e Barros, médico naquela vila alentejana.

O seu funeral, muito concorrido, constituiu verdadeira manifestação de pesar.

— Com a idade de 75 anos, faleceu no dia 16 de Julho o sr. Manuel João Lopes, residente no Poço da Amoreira.

O saudoso extinto era pai do sr. Manuel Martins Lopes, comerciante no Poço da Amoreira e da sr.ª D. Deolinda Martins Lopes, casada com o sr. José Martins de Sousa João e avó da menina Rosinda Maria Lopes de Sousa.

— Após prolongado sofrimento, faleceu há dias em casa de sua residência, em Betunes, o sr. José Pedro Roque, que contava 75 anos de idade.

O saudoso extinto, que deixou viúva a sr.ª D. Elvira da Conceição, era pai da sr.ª D. Maria Clemente de Sousa Roque, residente em Loulé e dos srs. Caetano Domingos Roque, nosso prezado assinante em França e António de Sousa Roque residente na África do Sul; sogro das sr.ª D. Maria de Jesus Martins e D. Silvana dos Santos e do sr. Jaime Guerreiro Silvestre e avó das meninas Celisla Roque, Brígite Roque, Maria de Deus Roque e Sandra Maria Roque e dos meninos Jaime Manuel Guerreiro e Eusébio José Roque e cunhado do nosso dedicado assinante sr. José de Sousa Domingues.

As famílias enlutadas apresentam sentidas condolências.

Aniversário da Sociedade Recreativa Almancilense

Com várias festividades, que incluem vários desportivos, recreativos, folclóricos e culturais, a Sociedade Recreativa Almancilense, comemorou há dias o seu 35.º aniversário da sua fundação dando assim mais uma prova de vitalidade dos seus dirigentes.

Festival do Algarve

Por iniciativa da Secretaria de Estado da Informação e Turismo, através do seu novo Serviço de Festivais, e com a colaboração da Comissão Regional de Turismo do Algarve — realiza-se este ano, durante o próximo mês de Agosto, o Festival do Algarve, que inclui diversas manifestações culturais e recreativas.

O Festival engloba Concertos pelo Grupo de Música Medieval e da Renascença nos dias 3, 4, 5,

Visita da Imprensa a um novo Centro de Publicidade EM FARO

O Algarve, como é do conhecimento geral, tem tido nos últimos anos um desenvolvimento turístico assinalável, considerado por muitos técnicos região única no panorama do turismo nacional.

Uma das infraestruturas que acompanham a evolução turística, é sem dúvida, a da CONSTRUÇÃO — residências dos mais variados tipos, hotéis, restaurantes, aldeias turísticas, moteis, estabelecimentos comerciais, casinos, piscinas, campos de golfe, etc., etc.

Em todo o Algarve principalmente na Zona Marítima, e felizmente já no interior o incremento CONSTRUÇÃO tem sido enorme e estamos cientes de que há necessidade de muito mais e melhor, a fim de que possamos albergar os milhares de visitantes que todos os anos visitam esta região privilegiada, num ritmo sempre crescente.

No momento em que o Algarve entra na elite das grandes cen-

tros internacionais de turismo e acompanhando a explosão que se verifica na CONSTRUÇÃO e em muitos outros sectores justifica-se o aparecimento dum CENTRO DE MATERIAIS DE CONSTRUÇÃO à semelhança dos já existentes em muitos outros países do mundo, nomeadamente na Alemanha (10), Austrália (7), Canadá (3), Espanha (3), E. U. A. (3), França (8), Inglaterra (9), Suécia (5), Suíça (5), União Sul Africana (3), U. R. S. S. (1), etc.

O «CENTRO» que a CEN-TECO vai inaugurar dentro de dias, em Faro, possibilitará aos Arquitectos, Construtores Civis Engenheiros, Agentes Técnicos, Decoradores e ao Público em Geral, uma exposição permanente de uma vasta gama de mate-

(Continuação na 3.ª página)

O Ciclo Preparatório está em toda a parte

A maior preocupação dos pais é o futuro dos filhos. Não há sacrifício que não estejam dispostos a fazer para que possam proporcionar-lhes os meios de virem a ter uma situação desafiadora e feliz.

Ora, na base do futuro de qualquer criança está a sua instrução. Tempo houve em que mesmo com esses sacrifícios, os pais não tinham possibilidades de lhe proporcionar. Felizmente, as coisas mudaram muito.

AUTOMOBILISMO

Prova de Perícia em Vilamoura

Num dos acessos ao aldeamento anexo aos campos de golfe em Vilamoura disputa-se na tarde do dia 8 de Agosto (sábado) uma prova de perícia automobilística.

É a mesma promovida pelas Conferências Vicentinas de Faro e estão em disputa muitos e valiosos prémios. O certame inicia-se pelas 15 horas, podendo a inscrição fazer-se antes do início da prova.

Exposição do Pintor Manuel Tavares em FARO

O pintor-escultor Manuel Tavares, que durante cerca de 50 anos viveu em Angola, expõe os seus óleos no Convento de Nossa Senhora da Assunção, em Faro. Ao acto inaugural presidiu o sr. major Vieira Branco, presidente do Município. Constituem o certame, que se mantém aberto ao público diariamente até às 23 horas, 50 óleos de temática ultramarina e algarvia. O produto da venda de alguns dos trabalhos reverte a favor dos militares feridos no Ultramar.

É certo que a vida dos nossos dias exige de nós, cada vez mais, mas também é verdade que dispomos de maiores facilidades. A Televisão é uma delas. No lugar mais isolado, no convívio da comunidade de que fazemos parte ou na intimidade dos nossos lares, assistimos aos grandes acontecimentos, recebemos os benefícios do progresso e da cultura. E, finalmente, basta que as famílias recorram a ela para que possam proporcionar aos seus filhos um caminho aberto para melhorar o futuro.

Existem espalhados por Portugal inteiro, Postos de Recepção da Teleselecção. As crianças que, por qualquer razão, não possam frequentar estabelecimentos de ensino directo dispõem aí das condições para fazerem o seu Ciclo Preparatório em vista à entrada no Liceu ou nas Escolas Técnicas. E as que não pretendem continuar estudos podem completar assim a escolaridade obrigatória.

Para dar aos nossos filhos a instrução que os prepare para a vida, já não são necessários os sacrifícios que noutros tempos se faziam. Se a cidade ficar longe, ou existir qualquer outro impedimento, a Teleselecção vai ao seu encontro, com os seus Postos de Recepção do Ciclo Preparatório TV. Em qualquer destes fornecerão todas as indicações necessárias para que nenhuma criança sofra atrasos ou prejuízos na sua vida escolar. Também no IMAVE (Rua Florbela Espanca — Lisboa - 5) serão dados esclarecimentos a quem os solicitar. O indispensável é que todos os pais cumpram o dever de cuidar do futuro dos filhos. A instrução é a melhor promessa dum futuro como todos desejamos para os nossos filhos.



● ANTONIO GRAÇA (GINÁSIO DE TAVIRA) PRESELECIONADO PARA O MUNDIAL DE PROFIS- SIONAIS

Do lote de 12 ciclistas que o Conselho Técnico da Federação Portuguesa de Ciclismo indigitou como pré-selecionados para o Campeonato do Mundo de Ciclismo Profissional figura o algarvio António Graça, do Ginásio de Tavira e um dos melhores ciclistas portugueses. Oxalá António Graça esteja presente no dia 16 de Agosto em Leicester representando o ciclismo nacional.

Prova de Perícia Automóvel em ALBUFEIRA

Integrada nas comemorações das «Bodas de Ouro» do Imortal Desportivo Clube, realiza-se em Albufeira no próximo dia 9 de Agosto uma Prova de Perícia Automóvel, que está a despertar grande interesse entre os aficionados duma modalidade com crescente número de adeptos.

A Prova terá início às 16 horas e conta com o patrocínio da Comissão Regional de Turismo do Algarve e da Câmara de Albufeira e a colaboração técnica do Rocal Clube de Silves.

EM 23 DE AGOSTO

I Concurso Internacional de Pesca Desportiva ao Corrico, em Albufeira

Em parte devido ao elevado número de estrangeiros que têm preferido, Albufeira tornou-se, aliás merecidamente, uma das mais famosas praias do Algarve.

Cosmopolita, simpática, bela e transbordante de movimento, a ridente «Vila Branca em mar azul», dinamizou a sua vida e cresceu Tornou-se uma praia de categoria internacional e por isso preferida por celebridades.

Essa circunstância criou responsabilidades para os albufeirenses que sentem as imperiosas necessidades de um progresso que dia-a-dia se impõe como corolário lógico nas mutações dum ritmo de vida que já hoje é essencialmente turístico.

E quando se fala de turismo não podemos pensar apenas no Sol e nas épicas e calmas águas do nosso mar. Há exactamente

que aproveitá-las para recreio e entretenimento dos que nos procuram. E os desportos náuticos são dos mais apaixonantes para quem passe o verão à beira-mar.

Por isso mesmo, estão de pa-

(Continuação na 3.ª página)

Dr. Helder José Rodrigues

Realizou-se há dias em S. Tiago de Compostela o X Congresso de Radiologia em que participaram cerca de 200 médicos espanhóis.

Como convidados de honra participaram no Congresso o nosso conterrâneo e prezado amigo sr. Dr. Helder José de Sousa Rodrigues e o sr. Dr. Luis Aires de Sousa que apresentaram um trabalho inédito de um estudo em profundidade baseada no tema: «A Vascularização do canal colédoco».

Considerado como valiosa contribuição para o avanço da ciência médica, o referido trabalho mereceu as mais elogiosas referências dos congressistas e justificou que, aos 2 portugueses, fosse atribuído o «Diploma de Hóspedes de Honra» e dispensadas atenções especiais pelo Alcaide de S. Tiago de Compostela, que os recebeu em audiência especial.

Automatização da Rede Telefónica do ALGARVE

Prossegue a automatização da rede telefónica desta província, melhoramento da maior importância no sector das telecomunicações. Assim entraram em vigor os telefones automáticos em Lagoa (indicativo 52), de que já estava automatizada a Praia do Carneiro (57), bem como a automatização parcial de Alvor (32) e Praia da Rocha (33). Todos estes núcleos fazem parte do Grupo de Redes de Portimão. No dia 25, pelas zero horas entram em vigor os automáticos da rede de Armação de Pêra, que engloba esta Praia e Alcantarilha, com o indicativo 55 e a da Guia (incluindo Algôa) e cujo indicativo é o 56.

Instituído o Prémio «Dr. Manuel Esquivel» pelo Externato João de Deus, de Messines

O Externato João de Deus, de São Bartolomeu de Messines, criou o prémio «Dr. Manuel Esquivel» em homenagem ao actual Chefe do Distrito e destinado a galardoar o melhor aluno de instrução primária da freguesia de Messines que haja concluído a 4.ª classe e não possua meios para prosseguir estudos. O Externato João de Deus assumirá a responsabilidade por todos os encargos contralados pelo aluno premiado até ao 5.º ano do ensino liceal.

Uma iniciativa digna do maior apreço.

Folha do Domingo

O semanário católico «Folha do Domingo», que se publica na vizinha cidade de Faro, festejou há dias o 56.º aniversário da sua útil existência.

Órgão da Diocese do Algarve, é proficentemente dirigido pelo Rev. Padre Carlos do Nascimento Patrício e teve como 1.º director o saudoso Bispo D. Marcelino Franco, prestigiosa figura da igreja algarvia.

A quantos têm o seu nome ligado à «Folha do Domingo» endereçamos os nossos parabéns.

Reuniu em Faro a Comissão Nacional da F. A. L. (Facilitação do Tráfego Aéreo)

Nas instalações do aeroporto de Faro decorreu na 4.ª feira a reunião da Comissão Nacional da F. A. L. (Facilitação do Tráfego Aéreo). Os participantes chegaram no avião das 8 h. 50 m. e foram cumprimentados pelos srs. Comandante Manuel Alexandrino, director do Aeroporto de Faro e Dr. Rita Alvario, Chefe da Delegação Aduaneira. Os trabalhos decorreram das 9 às 12 horas neles participando além de outras individualidades os srs. Comandante Barros Prata (Director do Aeroporto de Pedras Rubras), José Augusto

(Chefe dos Serviços Técnicos de Exploração do Aeroporto de Lisboa) e Dias Paiva (Técnico de Transportes Aéreos), pela Direcção Geral da Aeronáutica Civil. Dr. Antero Ramos Taborda (Director da Alfândega de Lisboa), pela Inspeção Superior das Alfândegas; Louro Carrasco (Chefe das Relações Públicas), pela Direcção Geral de Turismo; Viegas de Matos (Chefe de Serviços Centrais do C. T. P.), pelos Correios e Telecomunicações de Portugal; e José Carvalho Teixeira (Chefe da Divisão de Escalas dos TAP), pelas Companhias Aéreas.

No decurso da reunião foram estudadas facilidades a criar com o objectivo de evitar perda nas diversas operações e na redução ao mínimo do tempo de presença dos passageiros nos aeroportos.

Os participantes foram depois obsequiados pela Comissão Regional de Turismo do Algarve com um almoço que decorreu no Hotel D. Filipa.

No período da tarde visitaram complexos turísticos ou unidades dependentes dos seus serviços.

Recepcionistas das Casas de Portugal visitaram o Algarve

Durante 3 dias percorreram os principais complexos turísticos da nossa província, assim como os locais de maior interesse quinze recepcionistas das Casas de Portugal no estrangeiro. A viagem foi feita a convite da Secção Geral de Turismo com o objectivo de dar a conhecer a região mais procurada nos principais mercados Turísticos do Mundo.

Dr. Silva Lobo

Para as funções de Intendente de Pecuária do Distrito de Faro e de Director da Estação de Fomento Pecuário do Algarve vai ser nomeado o sr. Dr. José Maria da Silva Lobo. Médico Veterinário há 20 anos o sr. Dr. Silva Lobo é um técnico conciliado e elemento dinâmico, pois tem desempenhado cargos de grande responsabilidade. Entre eles referimos os de subdelegado da Junta Nacional dos Produtos Pecuários em Vila Velha de Ródão, Intendente de Pecuária de Mrandela, Director da Estação de Fomento Pecuário de Trás-os-Montes e Alto Douro e do Posto Zootécnico de Mirando do Douro, Vogal do Conselho Regional de Agricultura da III Região Agrícola, Presidente da Câmara Municipal de Macedo de Cavaleiros etc.

Participou em várias reuniões no país e no estrangeiro sobre a produção bovina e ovina e é autor de vasta bibliografia sobre temas pecuários.

Preenche a vaga aberta pela nomeação do sr. Dr. Manuel Elias Trigo Pereira.

MARISCOS VIVOS

DE VÁRIAS ESPÉCIES, em aquário.
Especialidade da casa:
CAMARÕES GRELHADOS NA CHAPA
Café Restaurante Central
Telefone 65230 QUARTEIRA